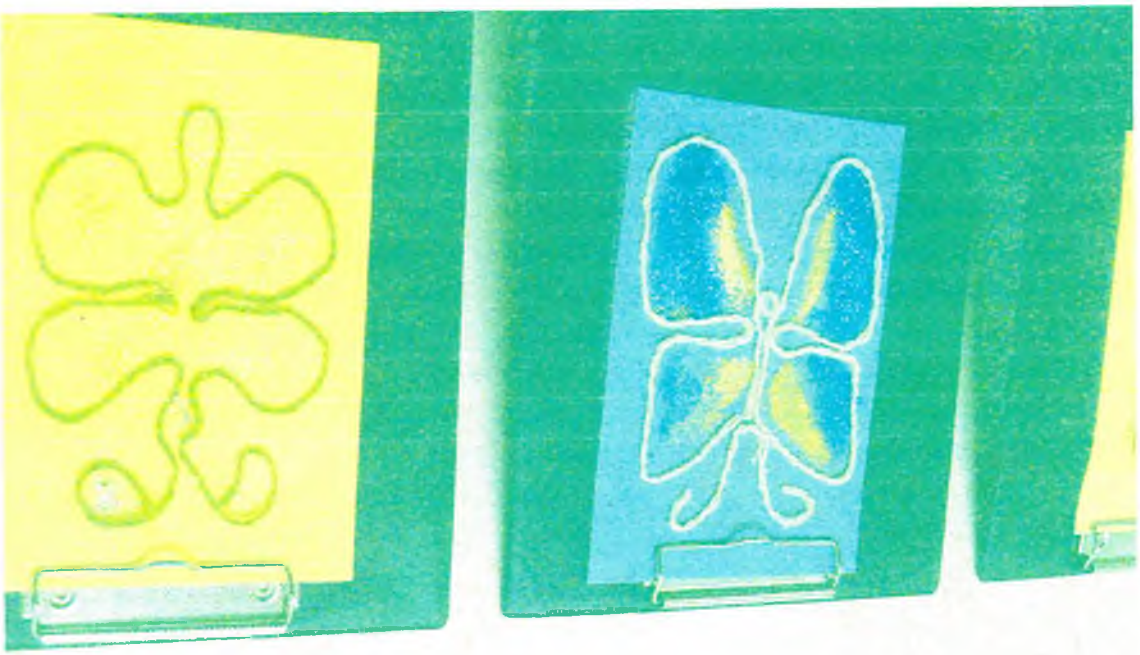

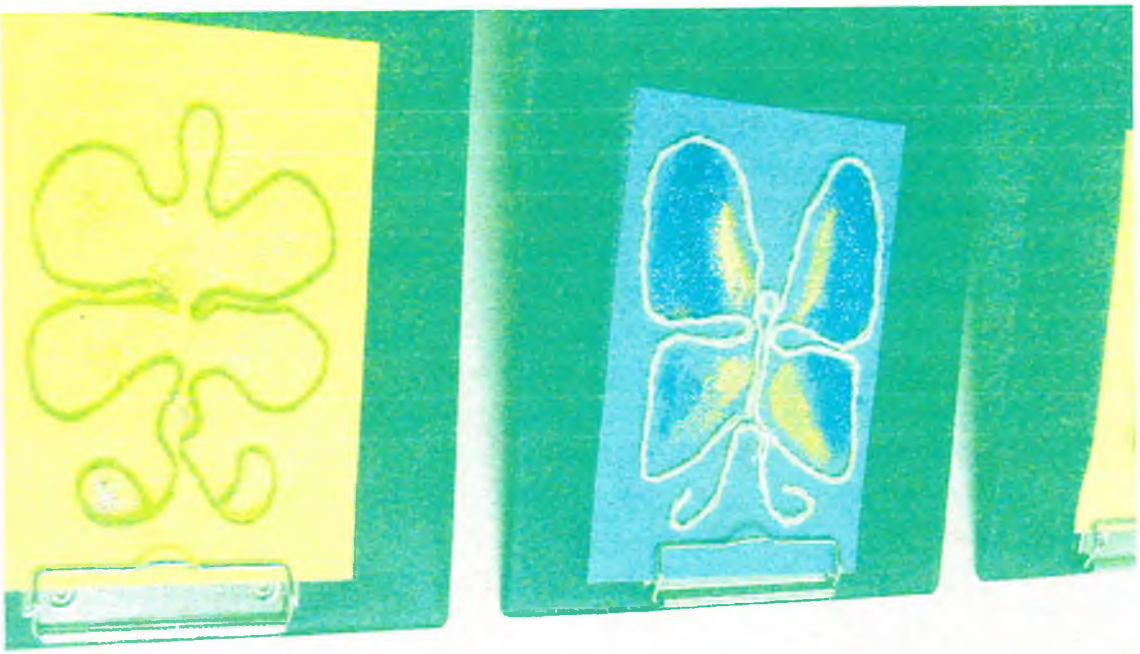

«Неделя психологии».

Подведение итогов «Недели психологии». Награждение детей и педагогов.

Участие в районном фестивале- смотре – повышения профессионального мастерства педагогических работников ОУ «Идея+».

Тема: Мастер –класс для педагогов с элементами арт-терапии «Волшебный мир бабочки».

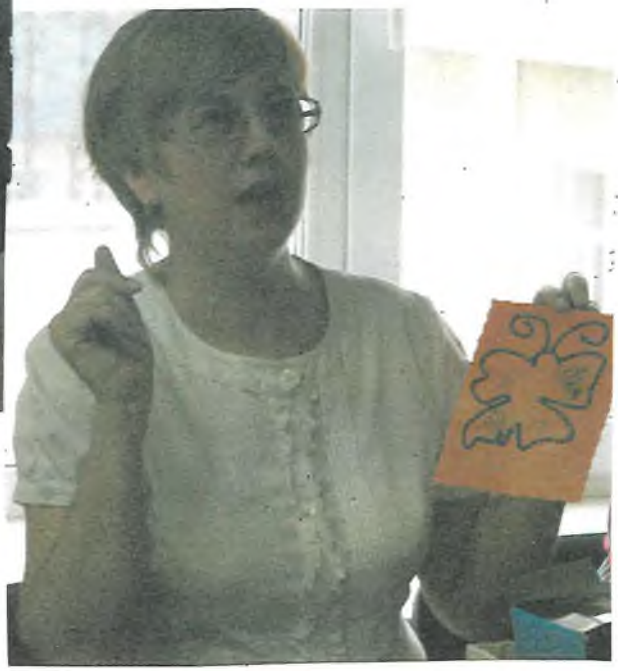

Мастер класс и тренинг для детей на сплочение коллектива «Дерево дружбы».

Грамота

Муниципальное бюджетное учреждение
«Центр развития образования»
НАГРАЖДАЕТ

КИРИЛЕНКО
ТАТЬЯНУ ВАЛЕРЬЕВНУ,

педагога-психолога
МКОУ «Окуневский детский дом «Мечта»,
ПРИЗЕРА (3 место)
муниципального фестиваля-смотра
педагогических достижений «Идея+»
Номинация «Практик-2016»

Приказ № 23 от 05.04.2016 г.
Директор МБУ «ЦРО» О.С.Титова

Управление образования администрации Промышленновского муниципального района

СЕРТИФИКАТ

Участника районного Круглого стола
в рамках областной акции «Классный час» по предупреждению употребления детьми и подростками психоактивных веществ

«Опасные заблуждения или что мы думаем о наркотиках»

ВЫДАН **Кириленко Татьяне Валерьевне**

Педагогу - психологу МКОУ Окуневского детского дома «Мечта»

Начальник Управления образования Т. В. Русина

октябрь 2015 года

Управление образования администрации Промышленновского муниципального района

СЕРТИФИКАТ

Участника районного Круглого стола

в рамках всероссийской антинаркотической акции

по предупреждению употребления детьми и подростками психоактивных веществ

«Здоровый призывник – защитник Отечества!»

Выдан **Кириленко Татьяне Валерьевне**

Педагогу-психологу МКОУ Окуневский детский дом «Мечта»

Начальник Управления образования **Т.В. Мясоедова**

Октябрь 2016 года

СЕРТИФИКАТ

участника областного семинара-практикума
«Организация постинтернатного сопровождения воспитанников и выпускников детских домов и школ-интернатов, обучающихся в профессиональных образовательных организациях»

ВЫДАН **Кириленко Татьяне Валерьевне**

Ректор ГБУ ДПО «КРИРПО», д-р пед. наук, профессор **Е. Л. Руднева**

КРИРПО

г. Кемерово
25-26 февраля 2016 г.

УМНАТА

конкурс для педагогов

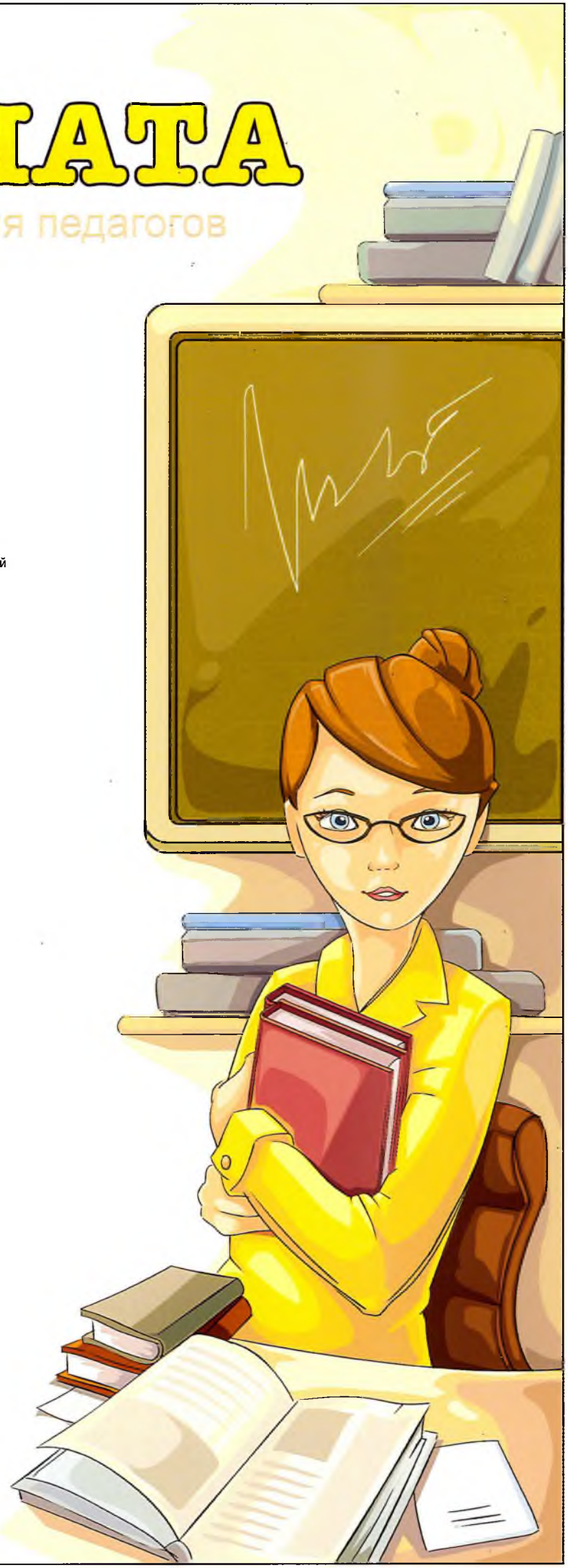

ДИПЛОМ

награждается

Кириленко Татьяна Валерьевна

Педагог- психолог
МКОУ для детей сирот и детей, оставшихся без попечения родителей
Окуневский детский дом "Мечта"

Кемеровская область
пгт.Промышленная

Победитель (III место)

Всероссийского конкурса «Умната»

Блиц-олимпиада:
«ФГОС: внеурочная деятельность – важнейший компонент современного образовательного процесса в школе»

Дата участия в конкурсе: 27.10.2015
Номер диплома: umn1 - 13403

Директор учебного центра
Хаустова Н. А.

Организаторы конкурса "Умната":
1. Учебный центр Натальи Хаустовой.
Лицензия на образовательную деятельность
№909 от 13.08.2014 г., серия 45Л01 №0000092.
2. Всероссийское СМИ "Умната".
Свидетельство о регистрации № ФС 77 - 61380
от 10.04.2015. выдано Федеральной службой по надзору в сфере связи, информационных технологий и массовых коммуникаций.

Департамент образования и науки Кемеровской области
Государственная организация образования
«Кузбасский региональный центр психолого-педагогической, медицинской и социальной помощи
«Здоровье и развитие личности»

БЛАГОДАРСТВЕННОЕ ПИСЬМО

Кириленко
Татьяне Валерьевне

педагогу-психологу
МКОУ Окуневский детский дом "Мечта"

за личный вклад в формирование здорового образа жизни обучающихся, воспитанников, за чуткое отношение к детям-сиротам и детям, оставшимся без попечения родителей в рамках областной акции "Детство без обид и унижений"

Директор
ГОО «Кузбасский РЦППМС»
доктор медицинских наук **И.А. Свиридова**

ГОСУДАРСТВЕННАЯ ОРГАНИЗАЦИЯ ОБРАЗОВАНИЯ
ОГРН 1024200700[illegible]
"КУЗБАССКИЙ РЕГИОНАЛЬНЫЙ ЦЕНТР ПСИХОЛОГО-ПЕДАГОГИЧЕСКОЙ, МЕДИЦИНСКОЙ И СОЦИАЛЬНОЙ ПОМОЩИ "ЗДОРОВЬЕ И РАЗВИТИЕ ЛИЧНОСТИ"
ИНН 4207046104
г. КЕМЕРОВО

Кемерово
2015

ДИПЛОМ

Награждается
Лауреат Международной Олимпиады

Кириленко Татьяна Валерьевна

Педагог-психолог
МКОУ для детей сирот Окуневский детский дом "Мечта"
Кемеровская область, пгт.Промышленная

Лауреат

Номинация: Олимпиадная работа для педагогов
Название работы: "Тест на соответствие занимаемой должности"

Председатель Оргкомитета конкурса _____ Т.А. Сердюк

miop-lider.ru

МИОП Лидер
МЕЖДУНАРОДНЫЙ ИНТЕРАКТИВНЫЙ ОБРАЗОВАТЕЛЬНЫЙ ПОРТАЛ

РЕГИСТРАЦИОННЫЙ НОМЕР ДОКУМЕНТА
ПЛ10 - 2915 - 920025
ДАТА ВЫДАЧИ
29.10.2015 г.

ПРОВЕРЬТЕ ПОДЛИННОСТЬ ДОКУМЕНТА НА ОФИЦИАЛЬНОМ WEB-ПОРТАЛЕ MIOP-LIDER.RU

Кировский филиал Российской академии народного хозяйства
и государственной службы при Президенте Российской Федерации
Кафедра История российской государственности
Ижевского государственного технического университета им. М. Т. Калашникова
Кировский технологический колледж
Вятская областная детская общественная организация «Вече»
Историко-культурное молодёжное научное общество «Самобытная Вятка»

ДИПЛОМ

VI-й Всероссийский (с международным участием)
конкурс научных и творческих работ
«ПРАВО НА ДЕТСТВО: ПРОФИЛАКТИКА НАСИЛИЯ В СЕМЬЕ, СРЕДИ ДЕТЕЙ И МОЛОДЁЖИ»

за активное участие

НАГРАЖДАЕТСЯ

Кириленко Татьяна Валерьевна
педагог-психолог
Закусова Светлана Ивановна
воспитатель
Муниципальное казенное образовательное учреждение для детей-сирот и детей, оставшихся без попечения родителей (законных представителей)
Окуневский детский дом «Мечта»
Кемеровская область, Промышленновский район, с. Окунево

Председатель орг. Комитета
Председатель правления Вятской областной
детской общественной организации «Вече»
Приказ № 35 от 24.11.2016 г. М. В. Плюснин